

BIURO RADY MIASTA RZESZOWA

49026

28.03.2018 *

DATA WPLYWU

L. dz. 3020.36.2018

Podpis M Grubełwał

- 1 -

Załącznik Nr 2 do Uchwały Nr LV/1276/2018
Rady Miasta Rzeszowa z dnia 27 lutego 2018 r.



**FORMULARZ ZGŁASZANIA ZADAŃ
DO RZESZOWSKIEGO BUDŻETU OBYWATELSKIEGO NA 2019 R.**

1. Kategoria zadania (właściwe zaznaczyć):

KATEGORIA I (budowa, modernizacja lub remont infrastruktury miejskiej)	X
KATEGORIA II (budowa, modernizacja lub remont infrastruktury osiedlowej)	
KATEGORIA III (działania o charakterze prospołecznym, kulturalnym, oświatowym lub sportowym)	

2. Nazwa zadania

„Urządzenie parku miejskiego z alejkami, placem zabaw i ścieżką zdrowia w rejonie Szkoły Podstawowej nr 18, przedszkola i żłobka przy ulicy Bł. Karoliny”

3. Szacunkowy koszt zgłaszanego zadania (szacowana suma wszystkich wydatków koniecznych, związanych z realizacją zadania):

1.000.000,00 zł /słownie: jeden milion złotych/

4. Opis zadania wraz z uzasadnieniem (należy uzasadnić potrzebę zrealizowania wnioskowanego zamierzenia oraz w jaki sposób realizacja zadania wpłynie pozytywnie na społeczność Miasta Rzeszowa):

Urządzenie parku miejskiego na działkach nr 3481/2, 3805/1, 3806/2, część działki 3794 i 3785/2, 3793/2, 3773/10, 3775/4, 3482/2, 3479/8, 3457/3, 3457/1, 3455/4, 3479/15 obr.222 należących do Gminy Miasto Rzeszów, który obejmie wykonanie nasadzeń drzew i krzewów, alejek spacerowych z ławkami, kosze na śmieci oraz tras biegowych, placów zabaw dla dzieci w wieku przedszkolnym i szkolnym oraz ścieżki zdrowia z urządzeniami rekreacyjnymi na podstawie projektu – koncepcji opracowanej przez Spółdzielnię Mieszkaniową „Projektant”.

Teren, na którym planowana jest budowa parku przeznaczony jest pod zieleń miejską. Park sąsiadować będzie bezpośrednio ze Szkołą Podstawową nr 18 przy ul. Bł. Karoliny, żłobkiem „Karolinka” oraz Przedszkolem nr 33. Ponadto w pobliżu realizowana jest już budowa budynków wielorodzinnych przez firmę „Drom” oraz rozpoczynana będzie także budowa kolejnych 9-ciu budynków przez Spółdzielnię Mieszkaniową „Projektant” oraz 5-ciu budynków przez firmę „Apklan”. Jego lokalizacja pozwoli wychowankom w/w placówek oświatowych korzystać z walorów parku w ramach zajęć sportowych, edukacyjnych czy też wypoczynkowych, a także służyć będzie przyszłym mieszkańcom nowo powstających budynków do rekreacji i wypoczynku. Budowa parku w tym rejonie osiedla jest potrzebna z uwagi na niedosyt terenów zielonych na osiedlu, na którym co roku oddawane są nowe budynki i przybywa mieszkańców. W załączeniu do wniosku mapa z zaznaczonym terenem na park.

J. Grubełwał

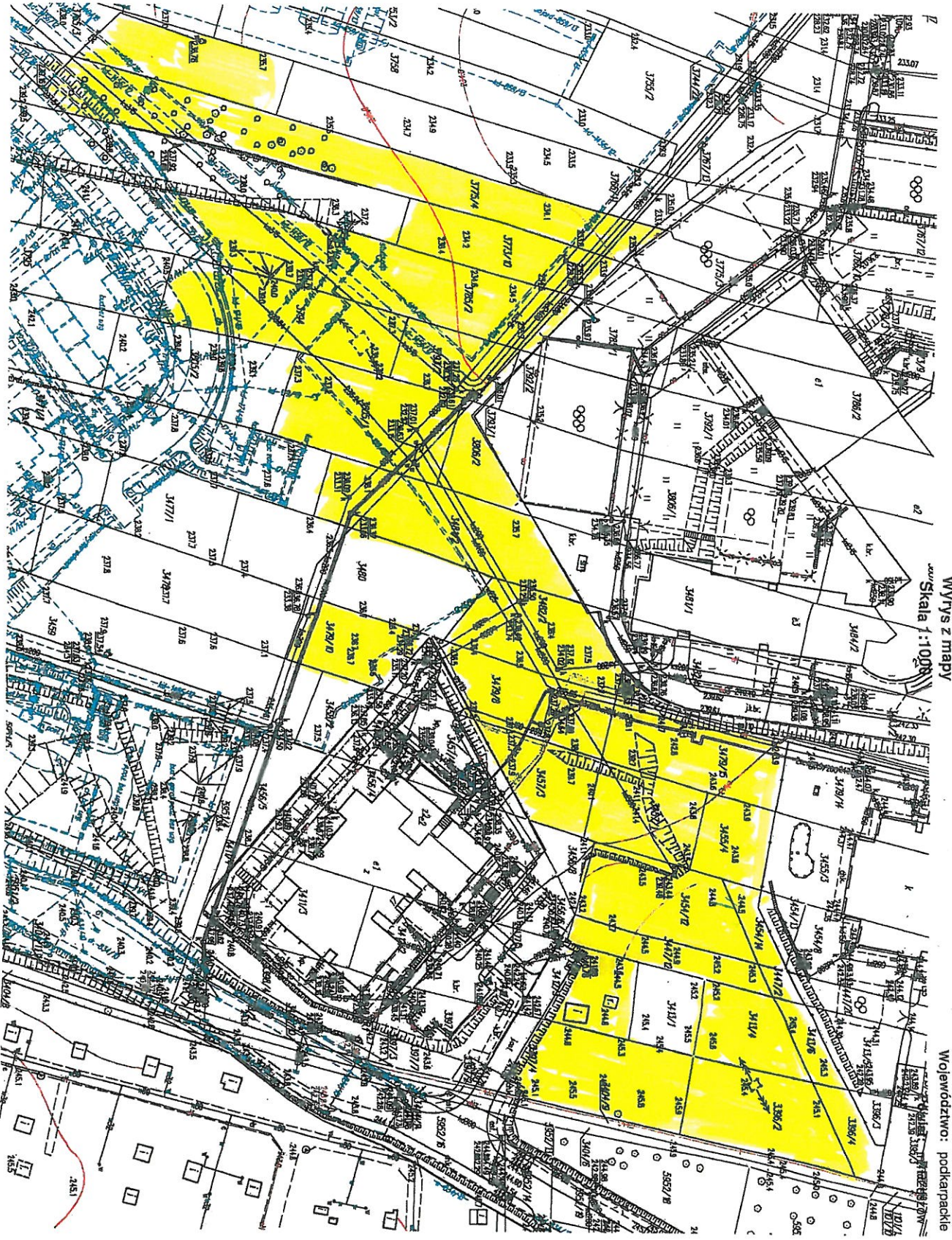

Wzrys z mapy

Skala 1:1000

Województwo: podkarpacie

