

UCHWAŁA Nr XXXII/608/2012
RADY MIASTA RZESZOWA
z dnia 24 kwietnia 2012 r.

w sprawie wydzierżawienia nieruchomości na czas nieoznaczony

Na podstawie art. 18 ust. 2 pkt 9 lit „a” ustawy z dnia 8 marca 1990 r. o samorządzie gminnym (Dz. U. z 2001 r. Nr 142, poz.1591 z późn. zm.), oraz art. 13 ust. 1 i art. 37 ust. 4 ustawy z dnia 21 sierpnia 1997 r. o gospodarce nieruchomościami (Dz. U. z 2010 r. Nr 102 poz. 651 z późn. zm.)

Rada Miasta Rzeszowa uchwała, co następuje:

§ 1

Wyraża się zgodę na zawarcie umów dzierżawy na czas nieoznaczony z dotychczasowymi dzierżawcami nieruchomości lub ich części, stanowiących własność Gminy Miasto Rzeszów, oznaczonych jako:

- a) część działki nr 1079/4 w obr.213, o powierzchni 20 m², objętej Kw nr 28330, położonej w Rzeszowie przy ul. Ofiar Katynia, na rzecz Pani Ewy Jędrzejczyk,
- b) części działek nr 496 i 497 obie w obrębie 214 o łącznej powierzchni 25 m², objęte Kw nr 12115, położone w Rzeszowie przy ul. Chełmońskiego, na rzecz Pani Jolanty Długosz,
- c) działka nr 564/4 obręb 207 o pow. 1a 79 m², objęta Kw nr 98813, położona w Rzeszowie przy ul. Kasprowicza, na rzecz Pana Jana Pierzchała,
- d) część działki 1079/4 w obr.213, o powierzchni 15 m², objętej Kw nr 28330, położonej w Rzeszowie przy ul. Ofiar Katynia, na rzecz Pani Anieli Marszałek i Pana Bogusława Kwater,
- e) część działki nr 300/20 w obr.213, o powierzchni 52 m², objętej Kw RZ1Z/00017449/7, położonej w Rzeszowie przy ul. Osmeckiego, na rzecz Pani Teresy Kozek,
- f) część działki nr 936/13 w obr. 213, o powierzchni 18 m², objętej Kw nr 20695, położonej w Rzeszowie przy ul. Ofiar Katynia, na rzecz „Ruch” S.A.
- g) część działki nr 1185/1 w obr. 213, o powierzchni 10 m², objętej Kw nr 35242, położonej w Rzeszowie przy ul. Spiechowicza, na rzecz „Ruch” S.A.
- h) część działki nr 514/10 w obr. 208, o powierzchni 9 m², objętej Kw RZ1Z/00044933/5, położonej w Rzeszowie przy ul. Rejtana, na rzecz „Ruch” S.A.
- i) część działki nr 1171/14 w obr. 213, o powierzchni 9 m², objętej Kw nr 16778, położonej w Rzeszowie przy ul. Broniewskiego, na rzecz „Ruch” S.A.

§ 2

Wyraża się zgodę na odstąpienie od obowiązku przetargowego trybu zawarcia umów dzierżawy nieruchomości określonych w niniejszej uchwale.

§ 3

Wykonanie uchwały powierza się Prezydentowi Miasta Rzeszowa.

§ 4

Uchwała wchodzi w życie z dniem podjęcia.

~~Wiceprzewodniczący~~
~~Rady Miasta Rzeszowa~~

Konrad Fijołek

UZASADNIENIE

Przedstawione w uchwale nieruchomości były dotychczas dzierżawione na podstawie umów zawieranych na czas oznaczony.

Biorąc pod uwagę fakt, że dzierżawione nieruchomości zostały przez Dzierżawców zagospodarowane i są w sposób odpowiedni utrzymywane, optymalnym rozwiązaniem jest zawarcie kolejnych umów na czas nieoznaczony z dotychczasowymi Dzierżawcami, co pozwoli im na dalsze prowadzenie działalności, a Gminie zapewni przychody z tyt. czynszu dzierżawnego i podatku od nieruchomości.

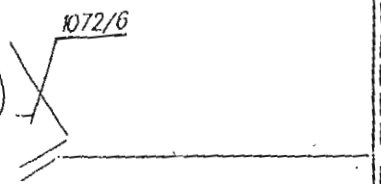
- 1 - Łagodzinska
 - 2 - Kwater MERCATOR
 - 3 - Jednostka
 - 4 - BOHBA
- 936/19



1080
740072-6

570/dr

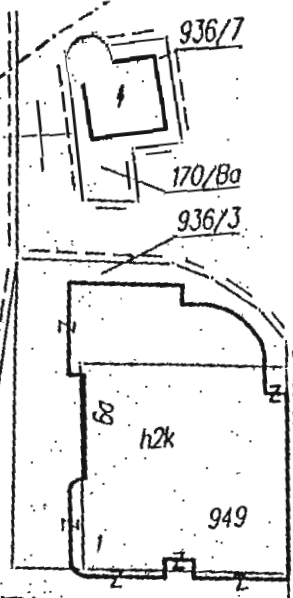

1079/4

570/dr

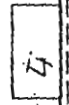

Oficjalna Kolumna



318

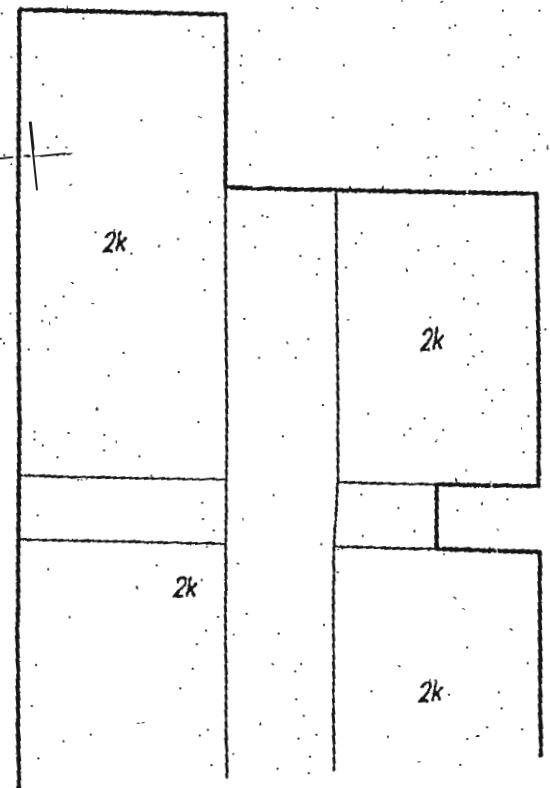

740032-7

564/14

Borelowskiego

564/3

h

564/4

h

561/2

561/3

h

h

564/5

564/6

564/7

561/1 JKASDROWICZO

564/2

563/1

3K

560/4

6K

562

6

561/4

563/2

0)

1080

1079/4

Ofiar Katynia

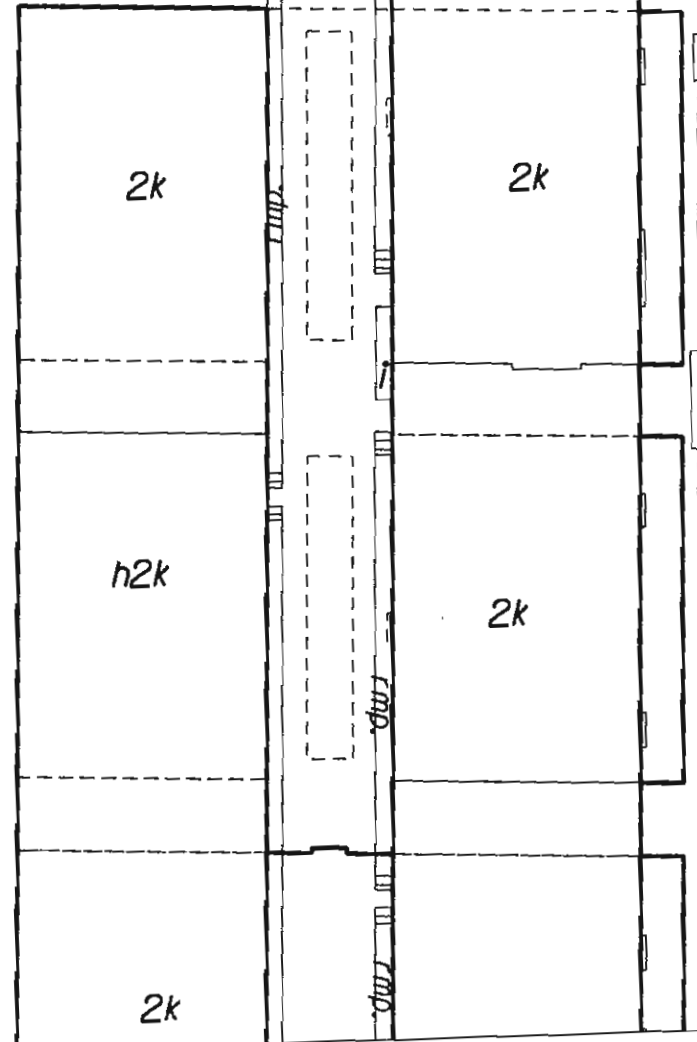

1079/4

1079/1



35-48-23 B2

ark. skala 1:500

Document (plan) is based on map (survey)...

obiekt m. Rzeszów dla 23

Adres: dla potrzeb Terene

nie przeznaczony do dokonania wpisu w księgach wieczystych



PREZYDENT MIASTA RZESZOWA
GRODZKI OŚRODEK DOKUMENTACJI
GEODEZYJNEJ I KARTOGRAFICZNEJ W RZESZOWIE
 Poświadczam, że zgodnie z niniejszej mapy
 z oryginalnym przyrządem pomiarowym
 zasobu geodezyjnego i kartograficznego
 w dniu
 i zakwalifikowanym pod nr. 3986/2002
 Niniejsza mapa nie może służyć do celów projektowych.
 Rzeszów, dnia 6.09.2002 **INSPEKTOR**
 podpis osoby upoważnionej

1/18

300/119

Elzbieta 400/B

300/117

300/120

740033-

300/121

300/20

740033-

300/125

740031-6

302/1

1/18

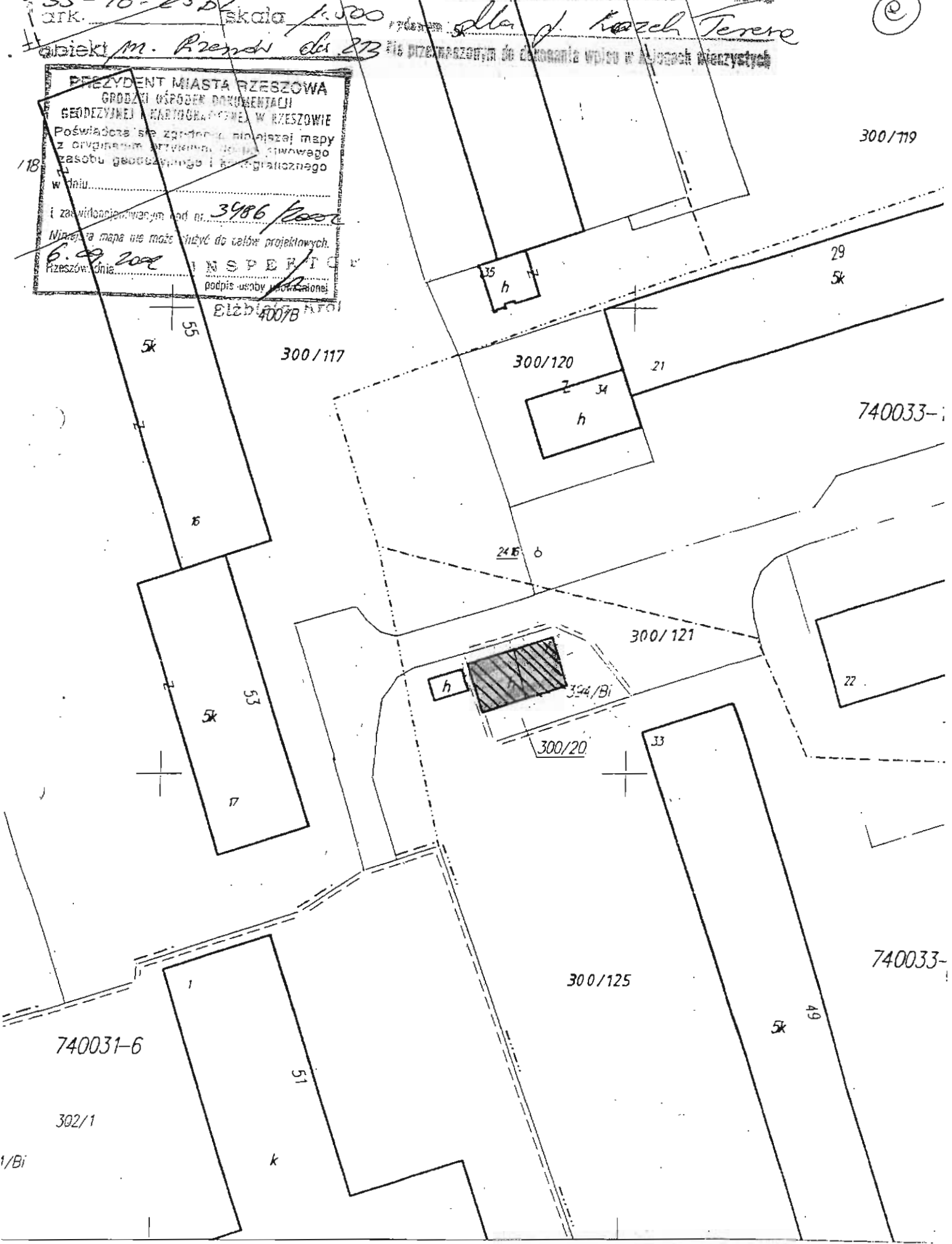

Oflar Katynia

C:\Mapy\all_ewid.dgn 2011-11-21 11:18:41

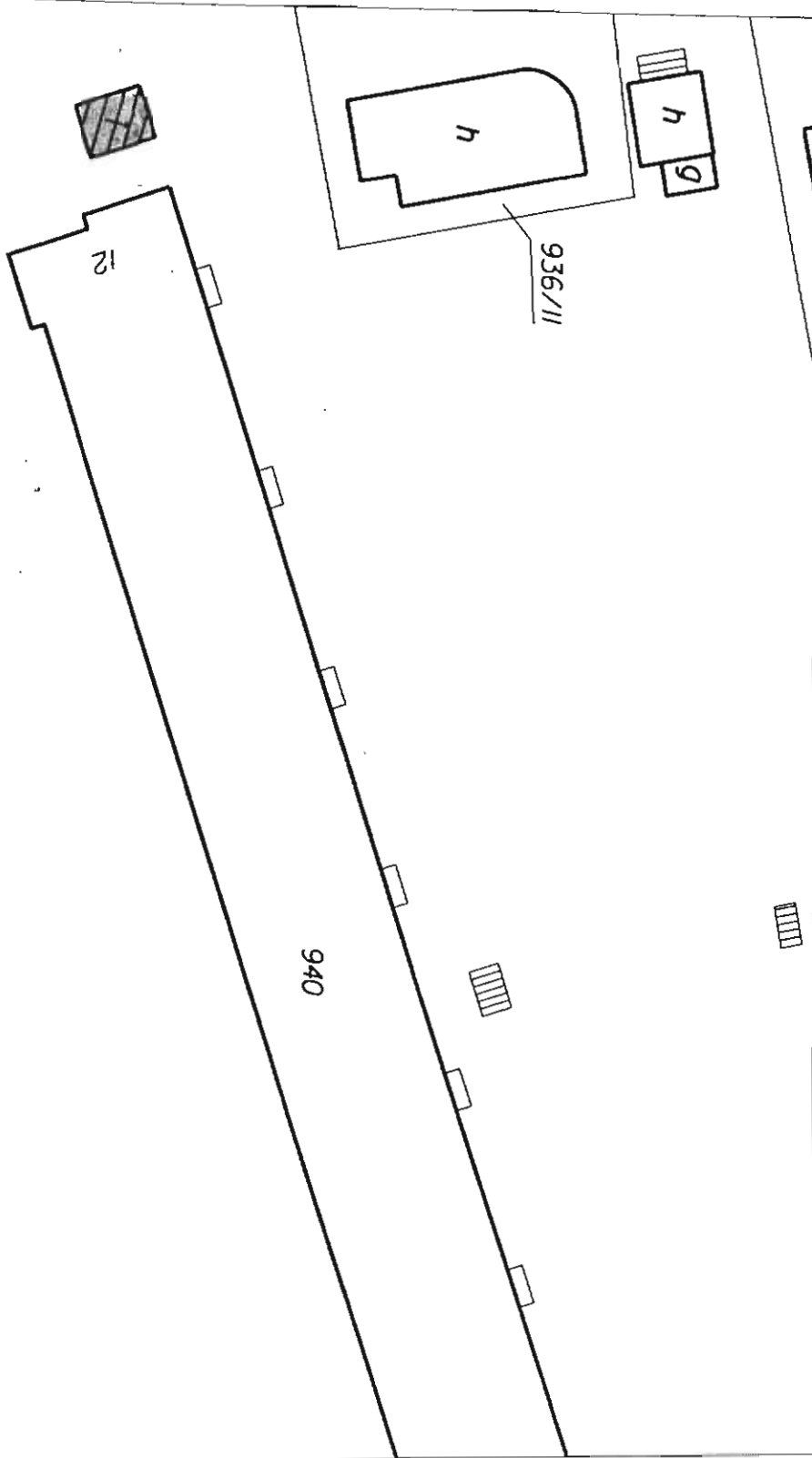

C:\Mapy\all_ewid.dgn 2011-11-21 11:16:15

gen. Mieczysławowa Boruty-
Spiechowicza

1208

1181/1

1191

5
5K

1185/1

3
5K
1189

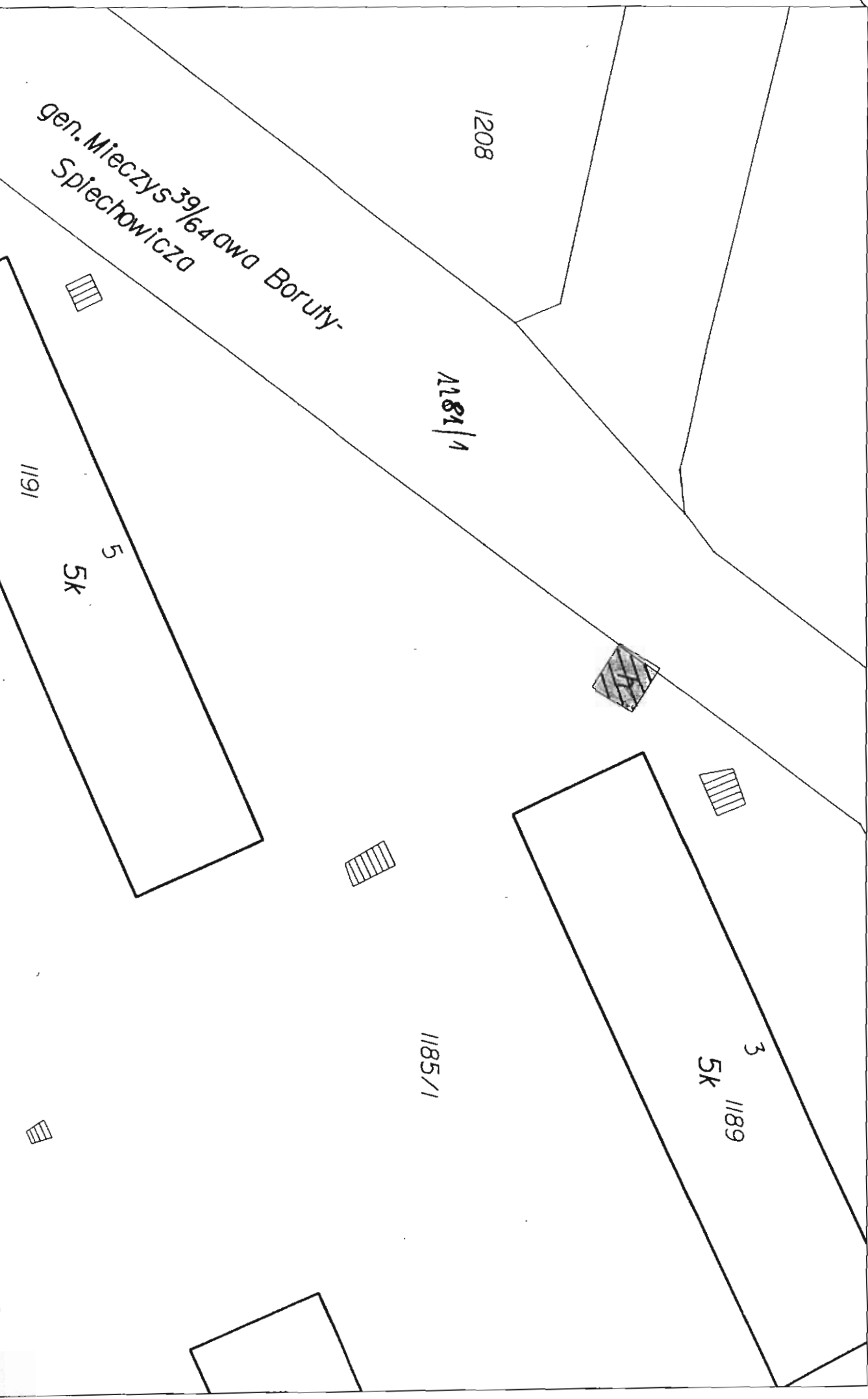

Rejtana

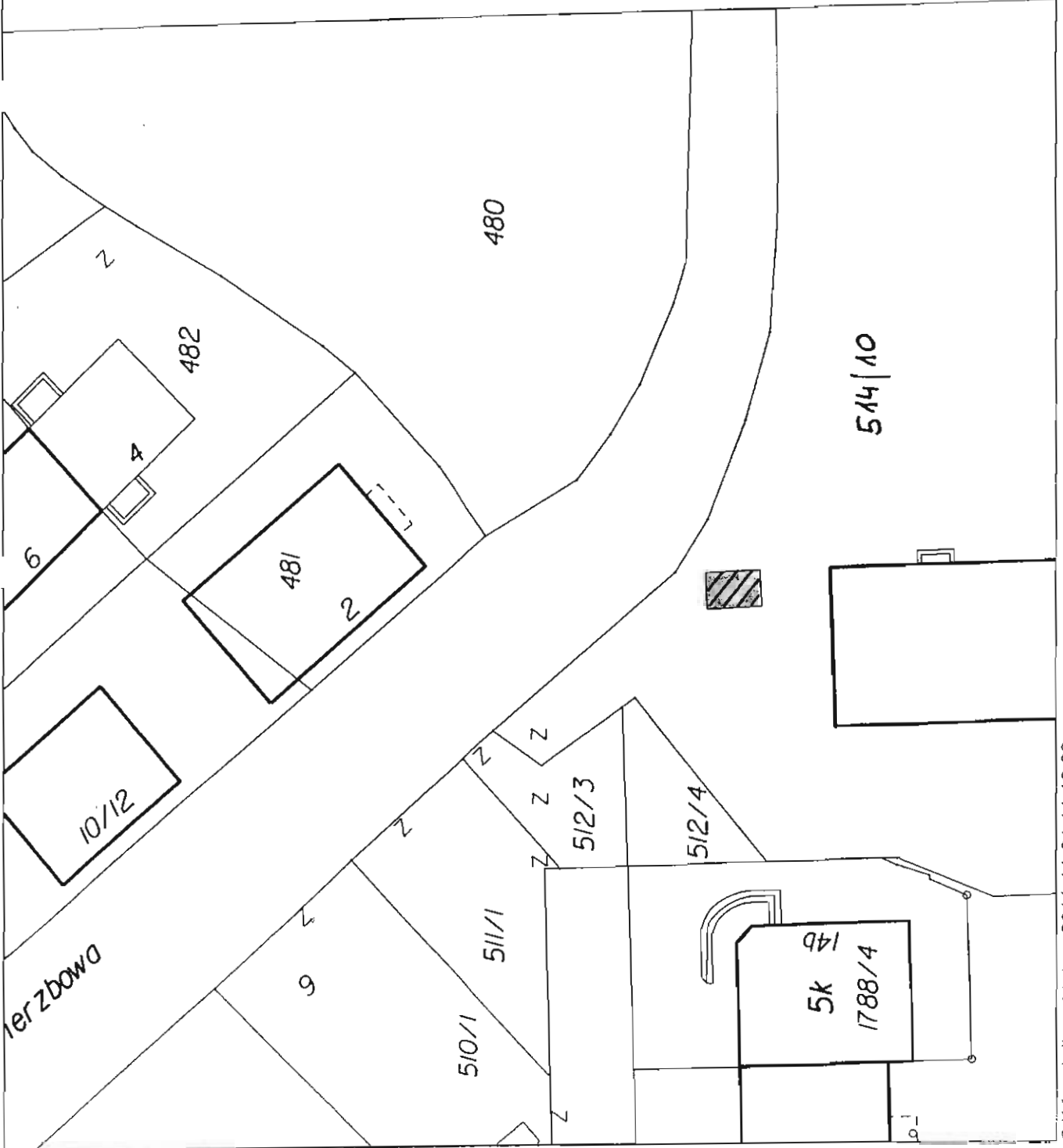

9

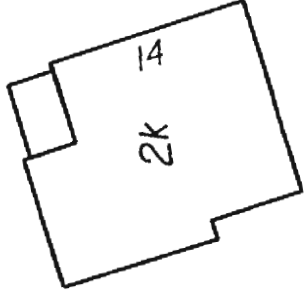

97:

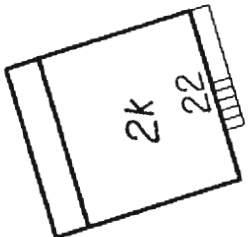

974

Z Z

1070/9

W³⁹/64 adys³⁹/64 awa Broniewskiego
1070/8

955/9

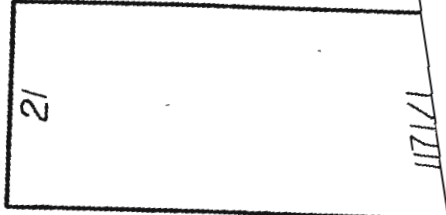

171/1



173

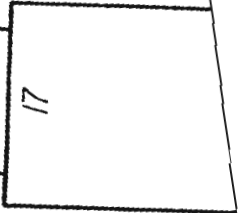
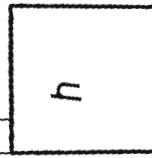

17

