

UCHWAŁA Nr LI/962/2013
RADY MIASTA RZESZOWA
z dnia 23 kwietnia 2013 r.

w sprawie wydzierżawienia nieruchomości na czas nieoznaczony

Na podstawie art. 18 ust. 2 pkt 9 lit „a” ustawy z dnia 8 marca 1990 r. o samorządzie gminnym (Dz. U. z 2001 r. Nr 142, poz.1591 z późn. zm.), oraz art. 13 ust. 1 i art. 37 ust. 4 ustawy z dnia 21 sierpnia 1997 r. o gospodarce nieruchomościami (Dz. U. z 2010 r. Nr 102 poz. 651 z późn. zm.)

Rada Miasta Rzeszowa uchwala, co następuje:

§ 1

Wyraża się zgodę na zawarcie umów dzierżawy na czas nieoznaczony z dotychczasowymi dzierżawcami nieruchomości lub ich części, stanowiących własność Gminy Miasto Rzeszów, oznaczonych jako:

- 1/ działka nr 481/2, objęta Kw nr RZ1Z/00076662/7 w obrębie 214 o pow. 59 m², położona w Rzeszowie przy ul. Legionów, na rzecz Pani Grażyny Tomaka,
- 2/ część działki nr 523/3, objętej Kw nr RZ1Z/00036972/1 w obrębie 208 o pow. 80 m², położonej w Rzeszowie przy ul. Warzywnej, na rzecz Pana Piotra Barana,
- 3/ część działki nr 523/3, objętej Kw nr RZ1Z/00036972/1 w obrębie 208 o pow. 42,5 m², położonej w Rzeszowie przy ul. Warzywnej, na rzecz Pani Doroty Kołton,
- 4/ część działki nr 1778, objętej Kw nr RZ1Z/00092587/5 w obrębie 218 o pow. 1a 14m², położonej w Rzeszowie przy ul. Mazowieckiej, na rzecz Pana Mirosława Jezuit,
- 5/ działka nr 1213/2, objęta Kw nr RZ1Z/00107842/0 w obrębie 210 o pow. 57 m², położona w Rzeszowie przy ul. Strażackiej, na rzecz Państwa Krystyny i Bogusława Wnuk,
- 6/ część działki nr 123/2, objętej Kw nr RZ1Z/00016638/2 w obrębie 208 o pow. 4,5 m², położonej w Rzeszowie przy ul. Wawelskiej, na rzecz Pani Anny Boho, Pani Ewy Parzygnat, Pana Jerzego Boho,
- 7/ część działki nr 300/9, objętej Kw nr RZ1Z/00038079/5 w obrębie 213 o pow. 1a 45m², położonej w Rzeszowie przy ul. Brydaka, na rzecz Pana Konrada Sochackiego,
- 8/ część działki nr 270/10, objętej Kw nr RZ1Z/00111204/7 w obrębie 220 o pow. 19a 60m², położonej w Rzeszowie przy ul. Potockiego, na rzecz Przedsiębiorstwa Inżynieryjnego „IMB-PODBESKIDZIE” Sp. z o.o.,
- 9/ część działki nr 745/99, objętej Kw nr RZ1Z/00178367/4 w obrębie 226 o pow. 19 m², położonej w Rzeszowie przy ul. Tarnowskiej, na rzecz Pana Mieczysława Krocza,
- 10/ działki nr: 2168/3, 2171/3, objęte Kw nr RZ1Z/00088051/8 obie w obrębie 218, o łącznej pow. 5a 99m², położone w Rzeszowie przy ul. Marcina Filipa, na rzecz BESTA Przedsiębiorstwo Budowlane Sp. z o.o.,

- 11/ część działki nr 226/1, objętej Kw nr RZ1Z/00078168/8 w obrębie 214 o pow. 3a 31m², położonej w Rzeszowie przy ul. Czesława Niemena, na rzecz Państwa Anny i Wojciecha Szalacha,
- 12/ część działki nr 1116/12, objętej Kw nr RZ1Z/00065811/7 i działka nr 1684/3 objęta Kw nr RZ1Z/00036972/1, obie w obrębie 208 o łącznej pow. 1a 30m², położone w Rzeszowie przy ul. Krzyżanowskiego, na rzecz Państwa Zdzisławy i Adolfa Janickich,
- 13/ części działek nr: 1116/12, objętej Kw nr RZ1Z/00065811/7 i 1117/8 objętej Kw nr RZ1Z/00016638/2, obie w obrębie 208, o łącznej pow. 95 m², położonych w Rzeszowie przy ul. Krzyżanowskiego, na rzecz Pani Renaty Szczepańskiej,
- 14/ część działki nr 1117/8, objętej Kw nr RZ1Z/00016638/2 i działka nr 1692/3 objęta Kw nr RZ1Z/00036972/1, obie w obrębie 208, o łącznej pow. 33 m², położone w Rzeszowie przy ul. Krzyżanowskiego, na rzecz Pani Bożeny Reli,
- 15/ część działki nr 1117/8, objętej Kw nr RZ1Z/00016638/2 w obrębie 208 o pow. 27 m², położonej w Rzeszowie przy ul. Krzyżanowskiego, na rzecz Pani Doroty Szul,
- 16/ część działki nr 1117/8, objętej Kw nr RZ1Z/00016638/2 w obrębie 208 o pow. 39 m², położonej w Rzeszowie przy ul. Krzyżanowskiego, na rzecz Pani Marty Martyniuk i Pana Christopher'a Watts,
- 17/ część działki nr 1117/8 , objętej Kw nr RZ1Z/00016638/2 w obrębie 208 o pow. 21 m², położonej w Rzeszowie przy ul. Krzyżanowskiego, na rzecz Pani Joanny Kluczewskiej.

§ 2

Wyraża się zgodę na odstąpienie od obowiązku przetargowego trybu zawarcia umów dzierżawy nieruchomości określonych w niniejszej uchwale.

§ 3

Wykonanie uchwały powierza się Prezydentowi Miasta Rzeszowa.

§ 4

Uchwała wchodzi w życie z dniem podjęcia.

Przewodniczący
Rady Miasta Rzeszowa

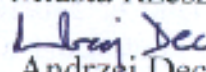
Andrzej Dec

UZASADNIENIE

Przedstawione w uchwale nieruchomości są własnością Gminy Miasta Rzeszów i były dotychczas dzierżawione na podstawie umów zawieranych na czas oznaczony.

Biorąc pod uwagę fakt, że przedmiotowe nieruchomości zostały przez Dzierżawców zagospodarowane i są w sposób odpowiedni utrzymywane, proponuje się zawarcie kolejnych umów na czas nieoznaczony z dotychczasowymi Dzierżawcami.

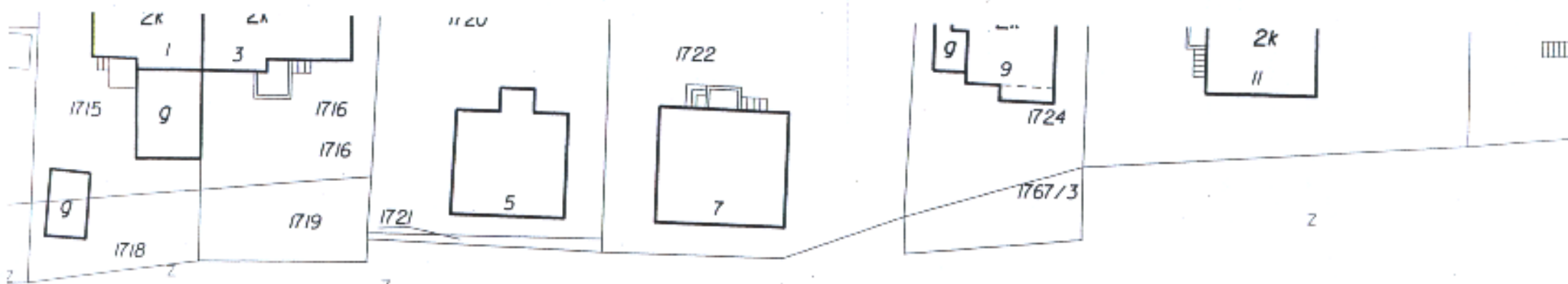

Mazowiecka

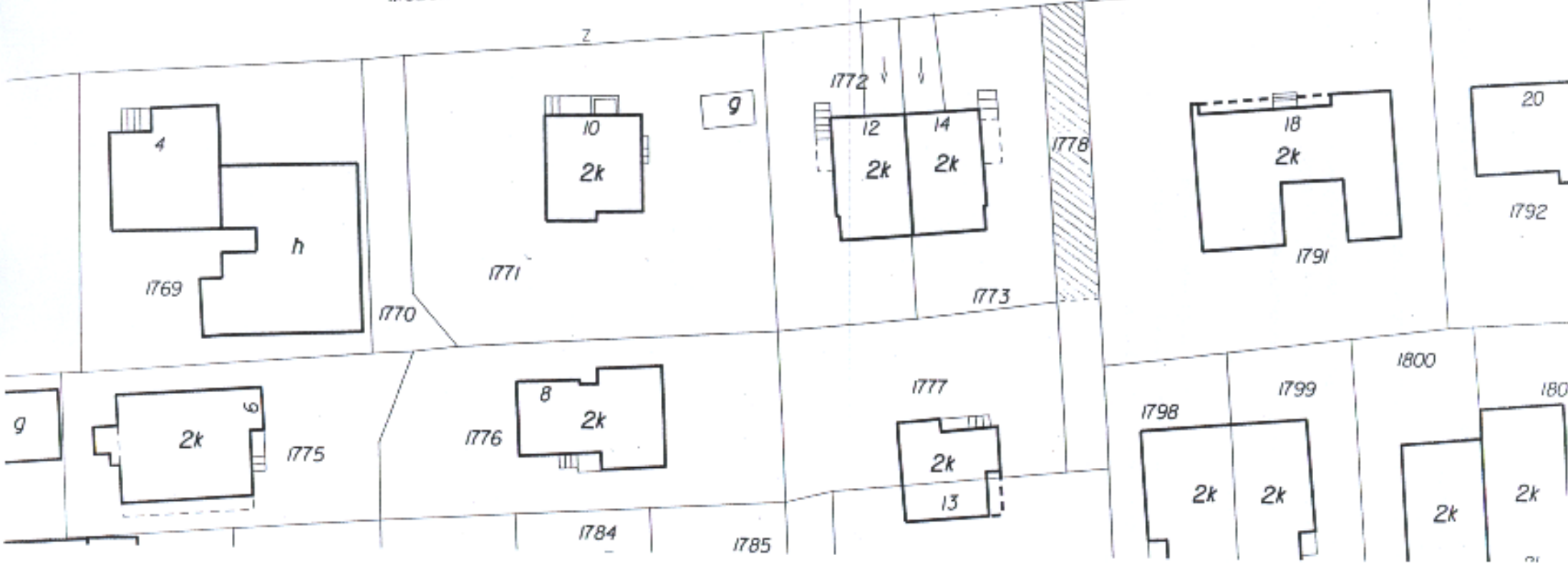

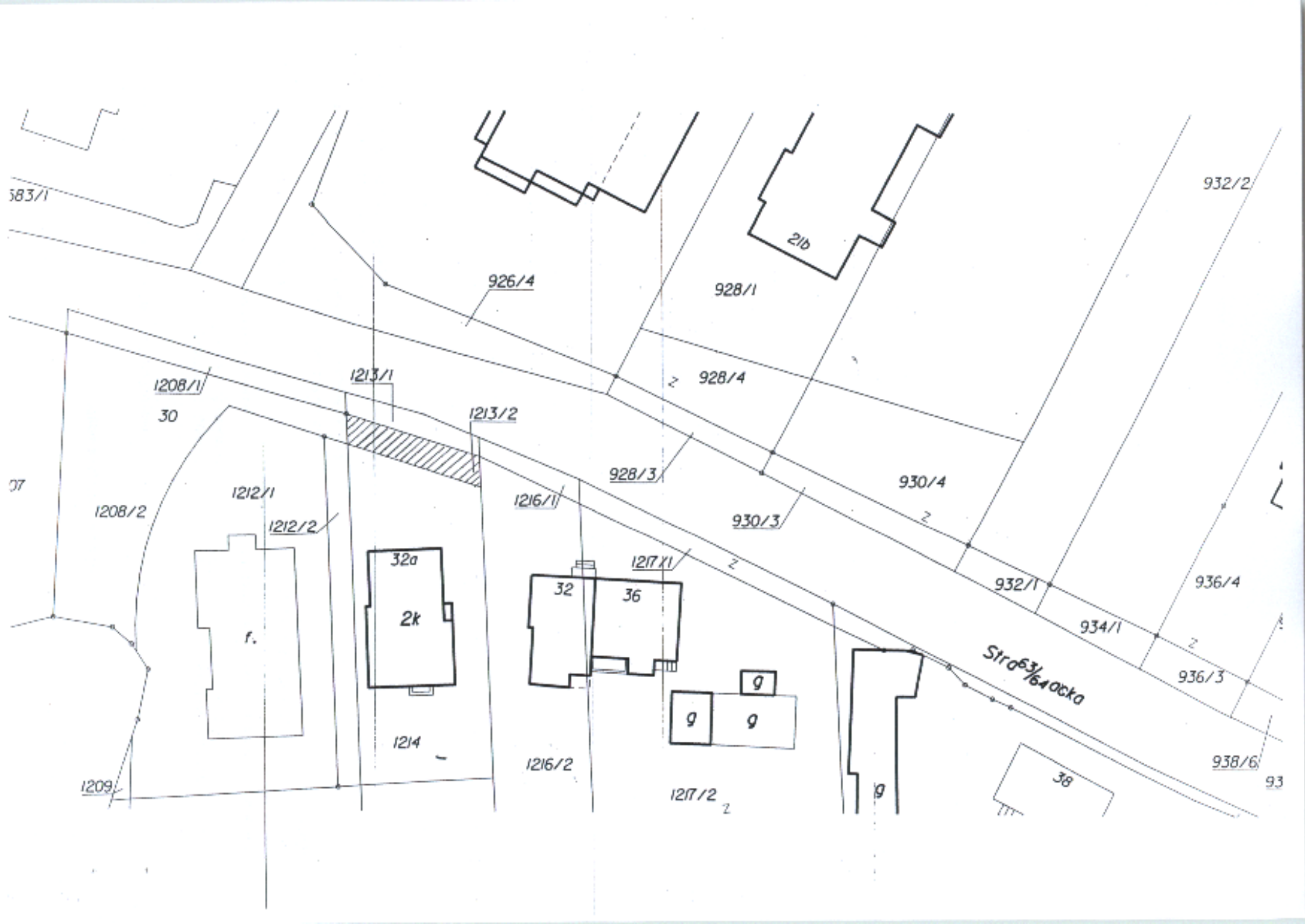

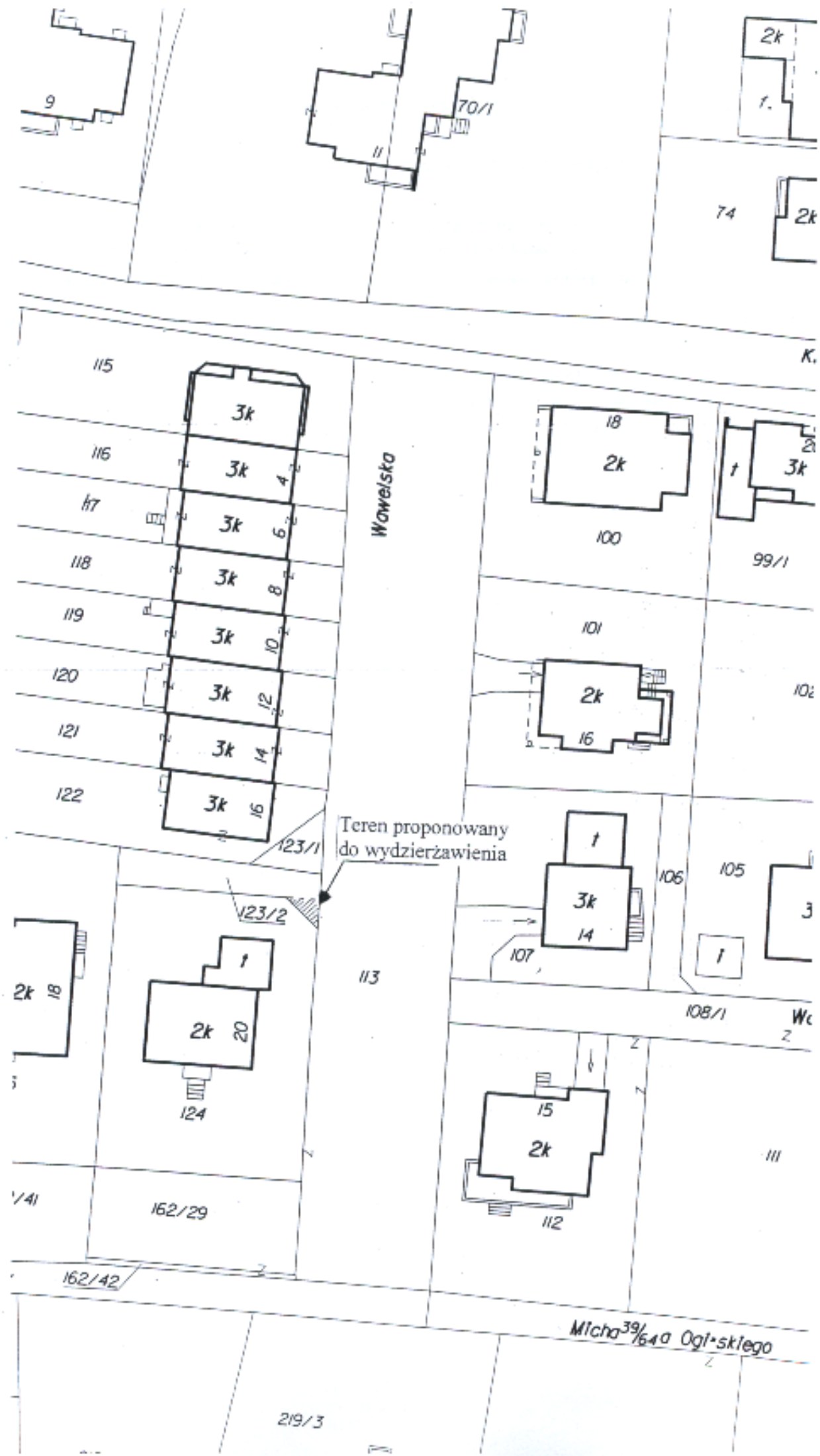

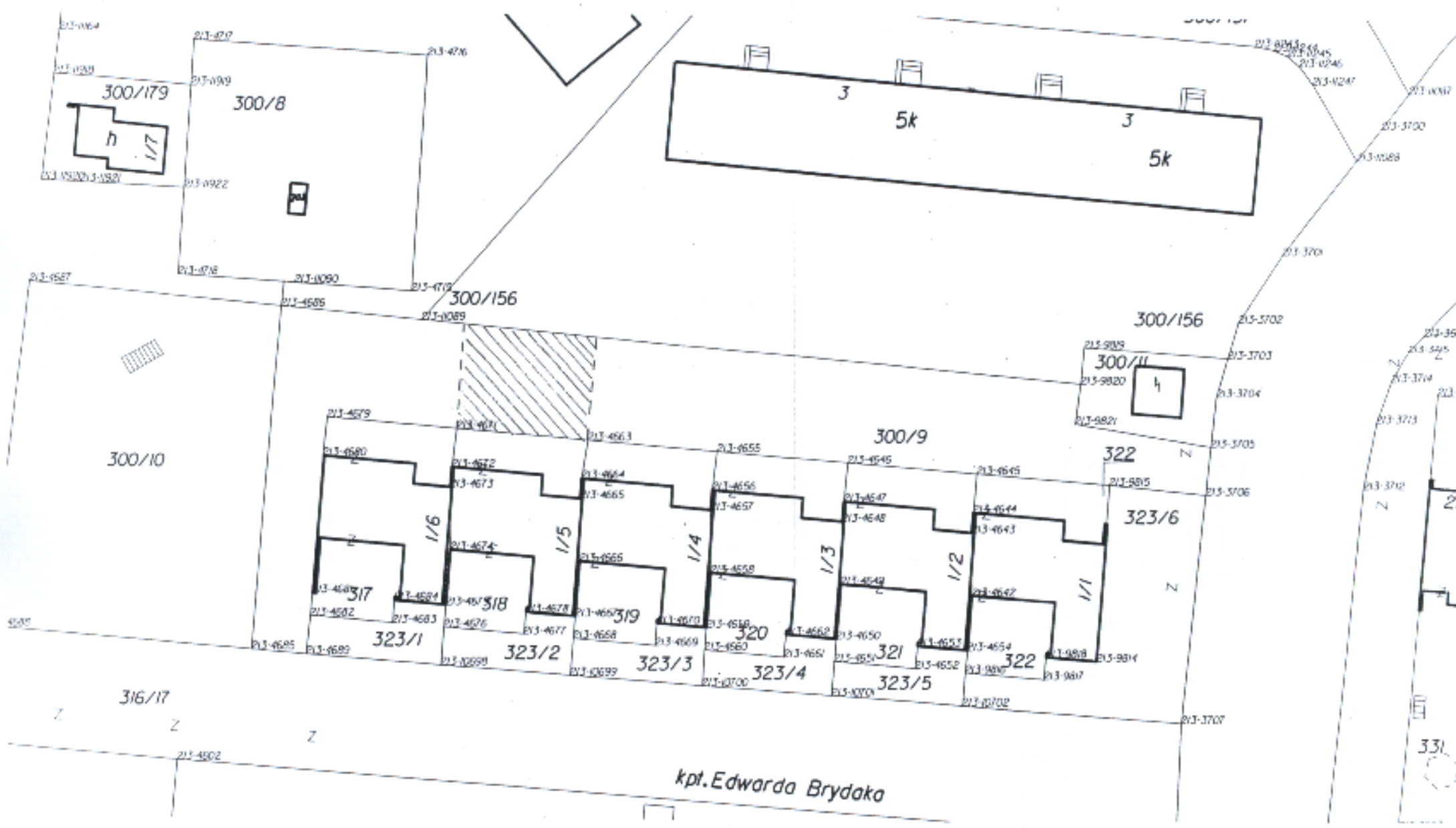

kpt. Edwarda Brydaka

300/179

300/8

300/156

300/156

300/11

300/10

300/9

322

323/6

317

318

319

320

321

322

323/1

323/2

323/3

323/4

323/5

316/17

331

ZAKŁAD
KARNY

270/15



349/3

351/3



270/10

270/11

349/9

349/10

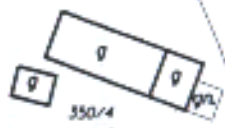

350/4



349/8

349/6

349/7

350/3

350/1

353/4

353/5

350/2

355/5

352/5

351/1

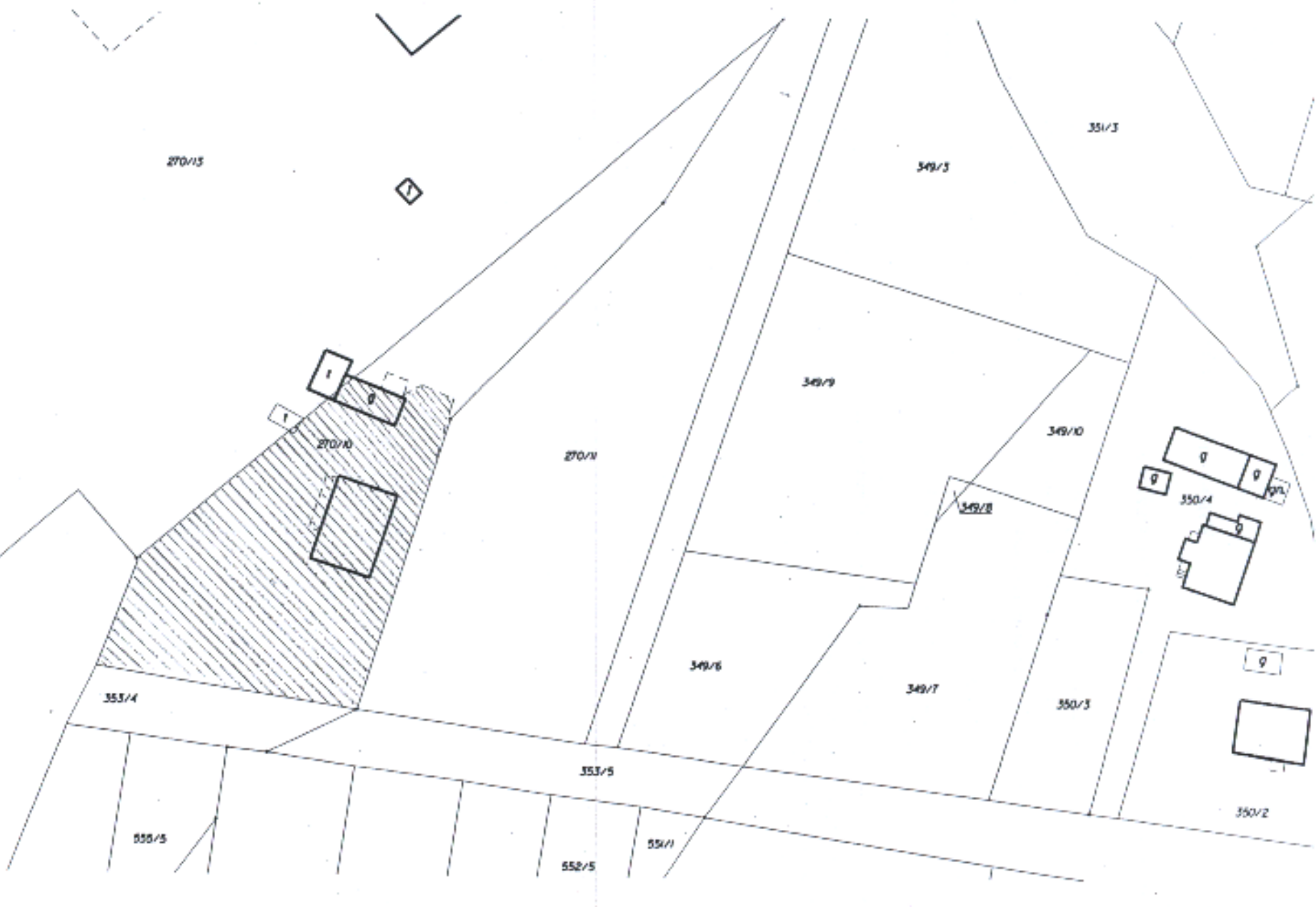

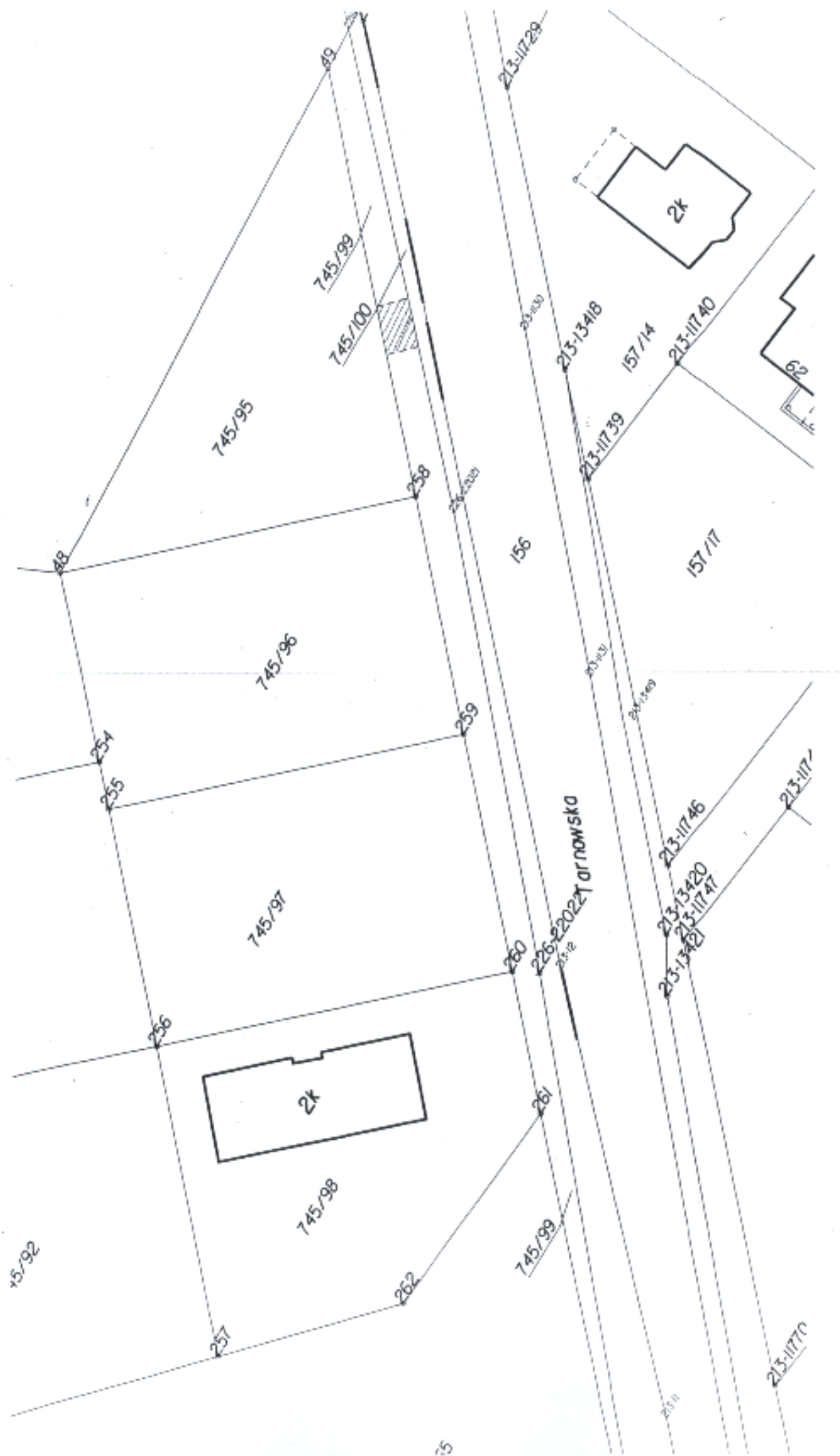

9

2160

2164

2165

2169/5 2170/4

2169/4

2170/3

2171/3

2168/3

2169/2

2170/2

3k

2171/2

2168/2

2172/1

2169/3

3k

2170/1

2161

50

2171/1

2168/1

2169/1

2208

Marcina Filipa

2218/3

2223/1

2225/1

2227/1

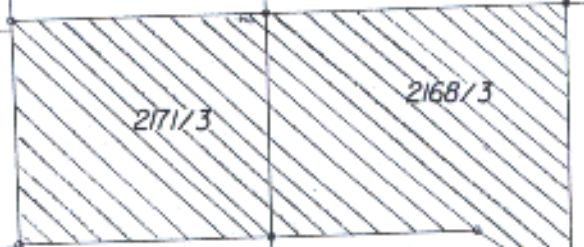
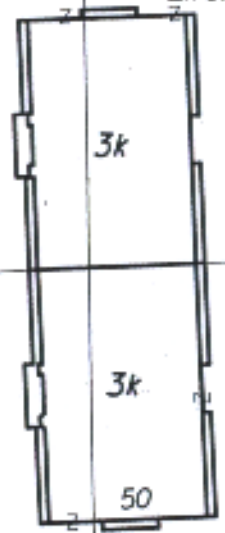

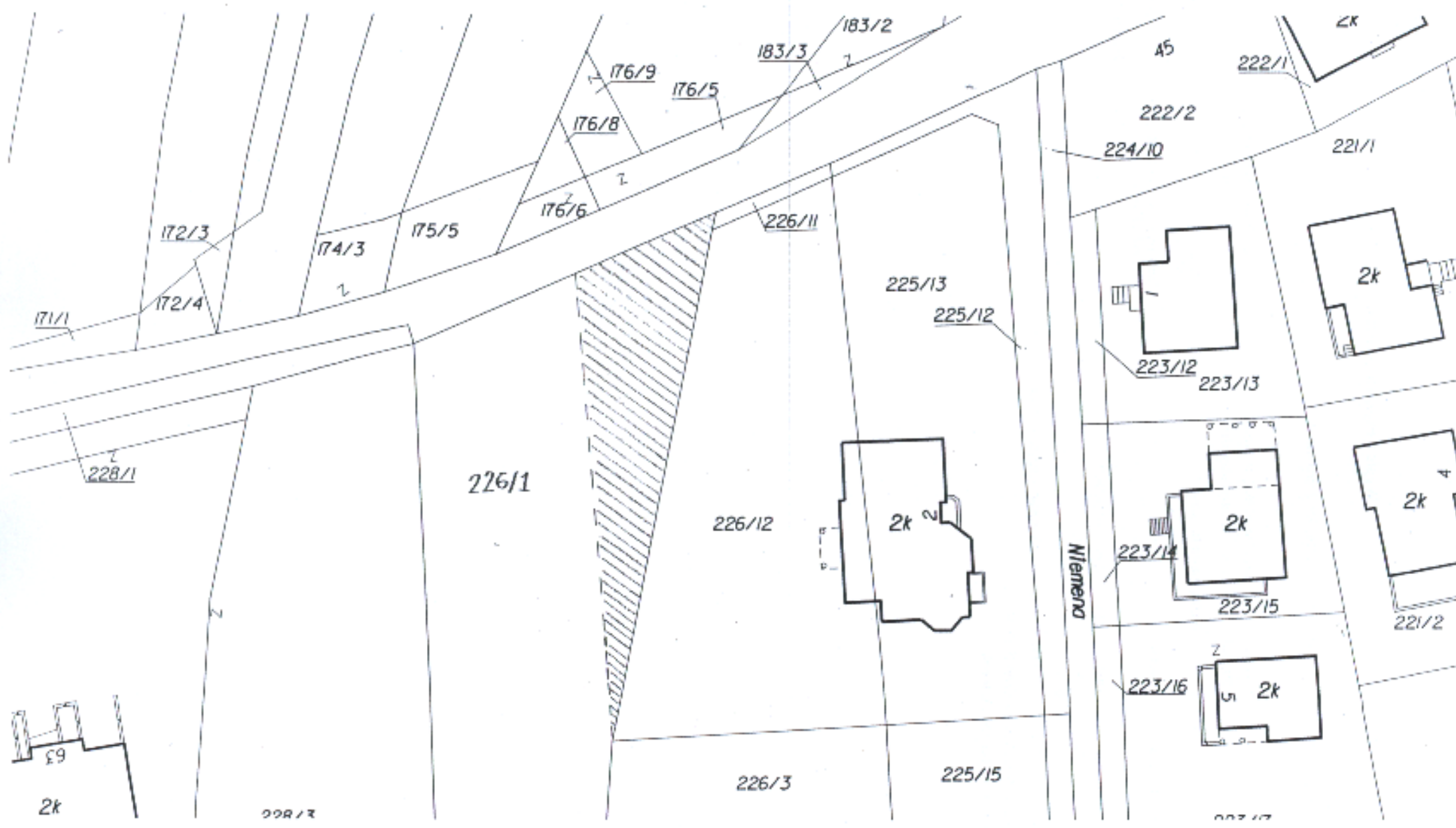

226/1

226/12

2k 2

Miemend

2k

2k 4

226/3

225/15

2k 3

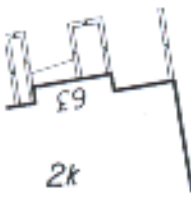

228/2

222/17

ul. Prof. Adama Krzyżanowskiego

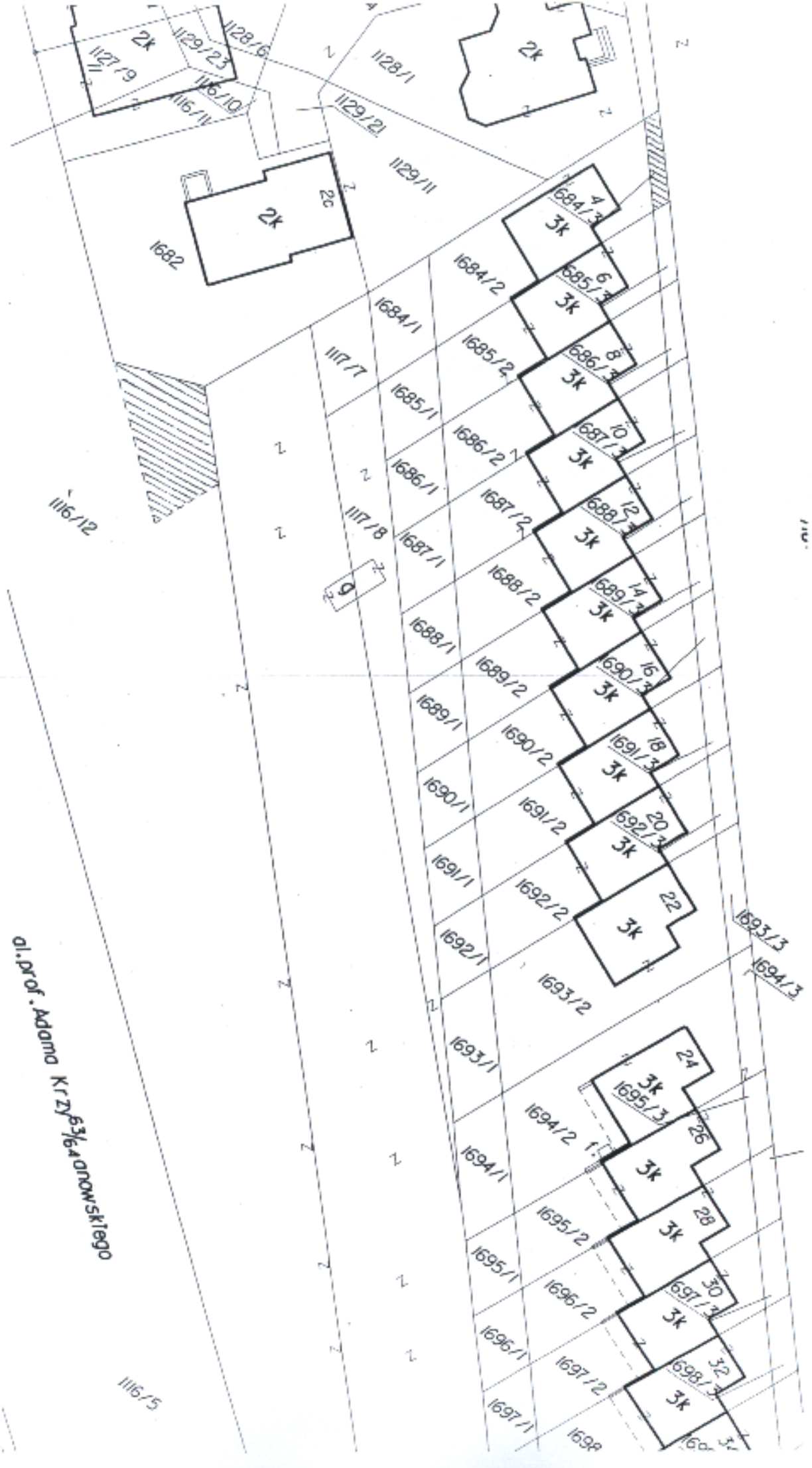

57/111

ul. prof. Adama Krzyszkiewicza 64

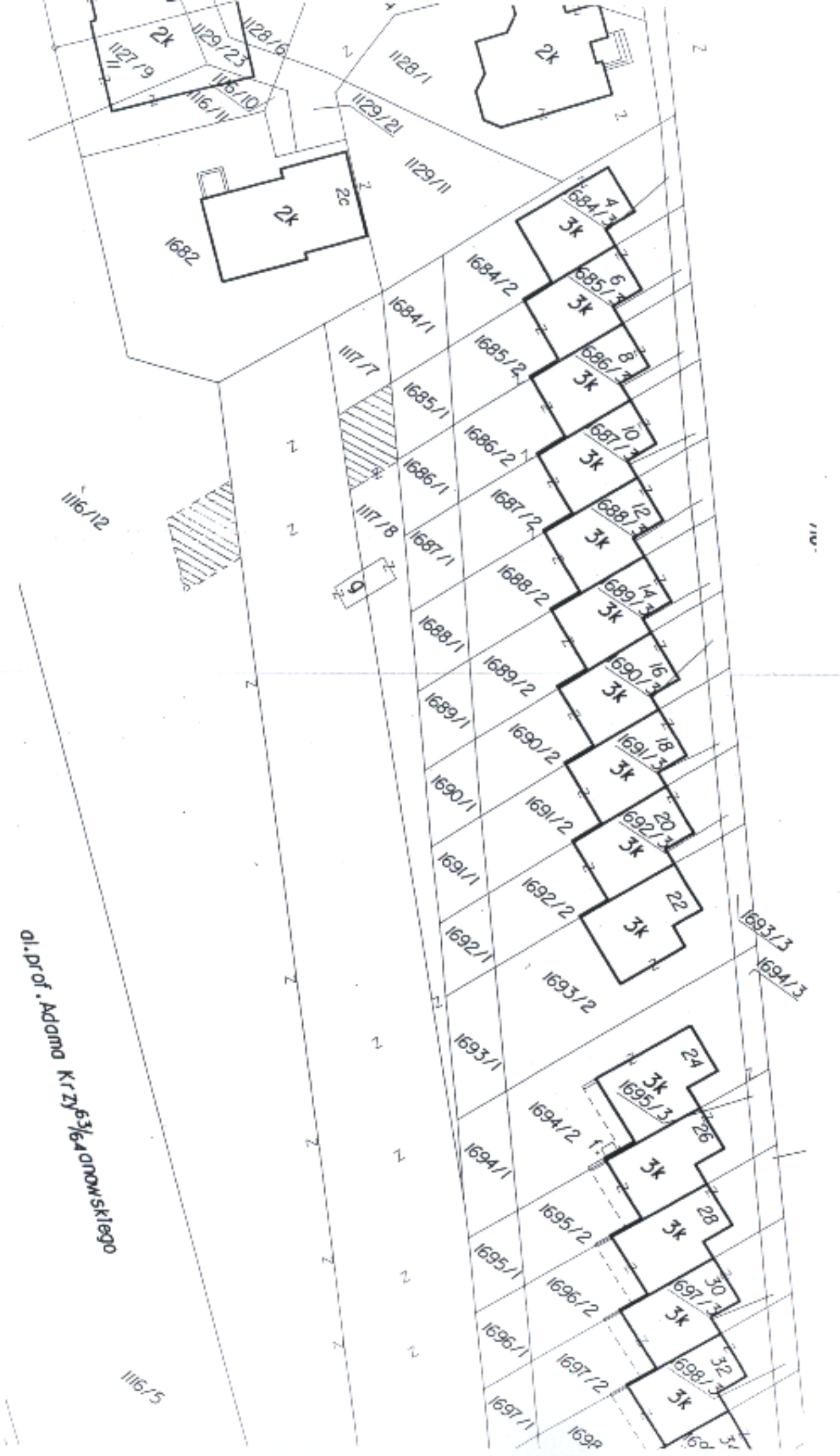

1116/5

1116

1693/3
1694/3

1698
1697/2
1696/1
1695/1
1695/2
1694/1
1693/1

1698/3
1697/3
1696/2
1695/2
1694/2
1693/2

1698/3
1697/3
1696/2
1695/2
1694/2
1693/2

1698/3
1697/3
1696/2
1695/2
1694/2
1693/2

1698/3
1697/3
1696/2
1695/2
1694/2
1693/2

1698/3
1697/3
1696/2
1695/2
1694/2
1693/2

1698/3
1697/3
1696/2
1695/2
1694/2
1693/2

1698/3
1697/3
1696/2
1695/2
1694/2
1693/2

1698/3
1697/3
1696/2
1695/2
1694/2
1693/2

1698/3
1697/3
1696/2
1695/2
1694/2
1693/2

1698/3
1697/3
1696/2
1695/2
1694/2
1693/2

1698/3
1697/3
1696/2
1695/2
1694/2
1693/2

1698/3
1697/3
1696/2
1695/2
1694/2
1693/2

1698/3
1697/3
1696/2
1695/2
1694/2
1693/2

1698/3
1697/3
1696/2
1695/2
1694/2
1693/2

1698/3
1697/3
1696/2
1695/2
1694/2
1693/2

1698/3
1697/3
1696/2
1695/2
1694/2
1693/2

1698/3
1697/3
1696/2
1695/2
1694/2
1693/2

1698/3
1697/3
1696/2
1695/2
1694/2
1693/2

1698/3
1697/3
1696/2
1695/2
1694/2
1693/2

1698/3
1697/3
1696/2
1695/2
1694/2
1693/2

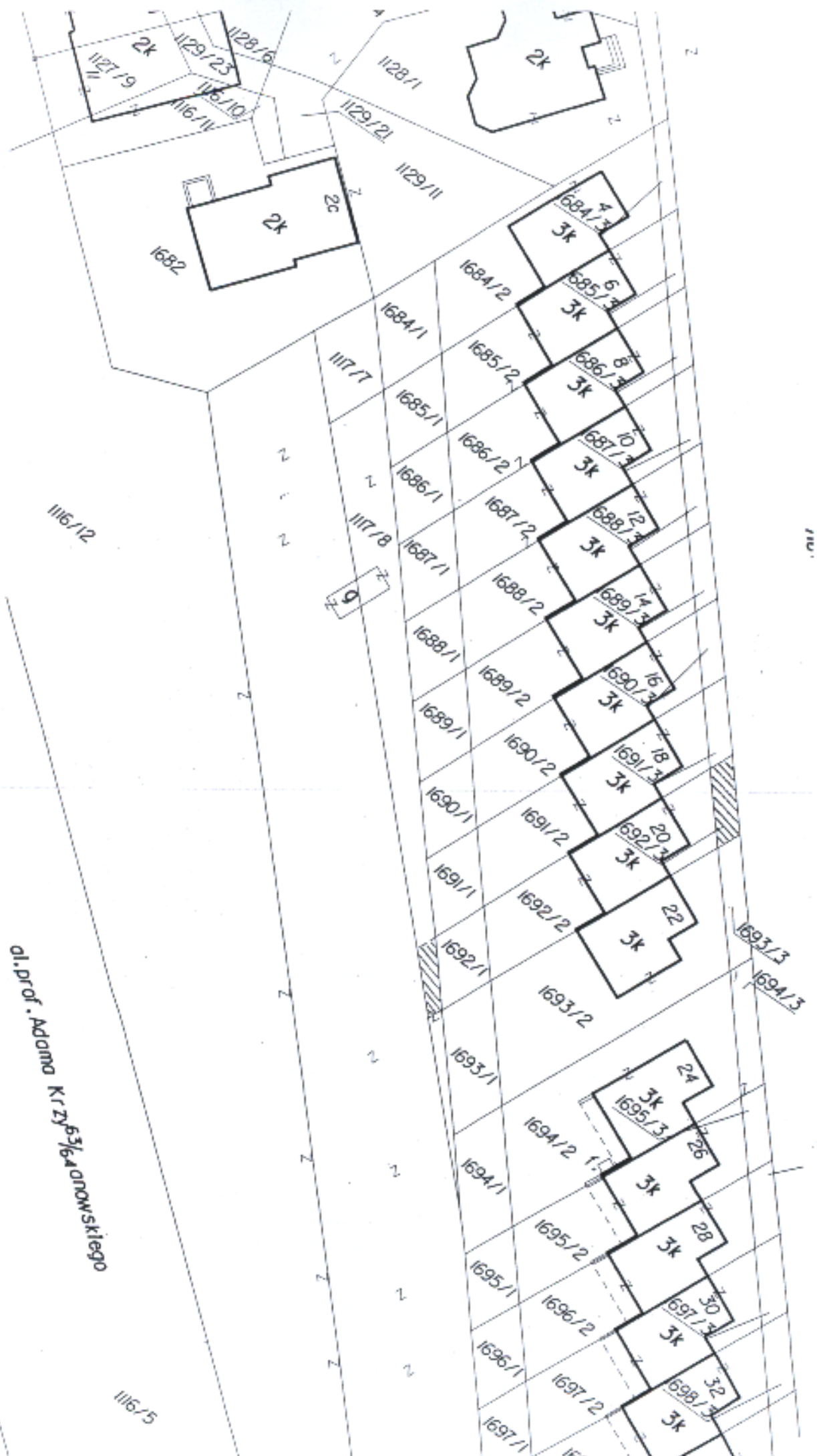

ul. prof. Adama Krzyżanowskiego

1115/5

1116/12

9

100

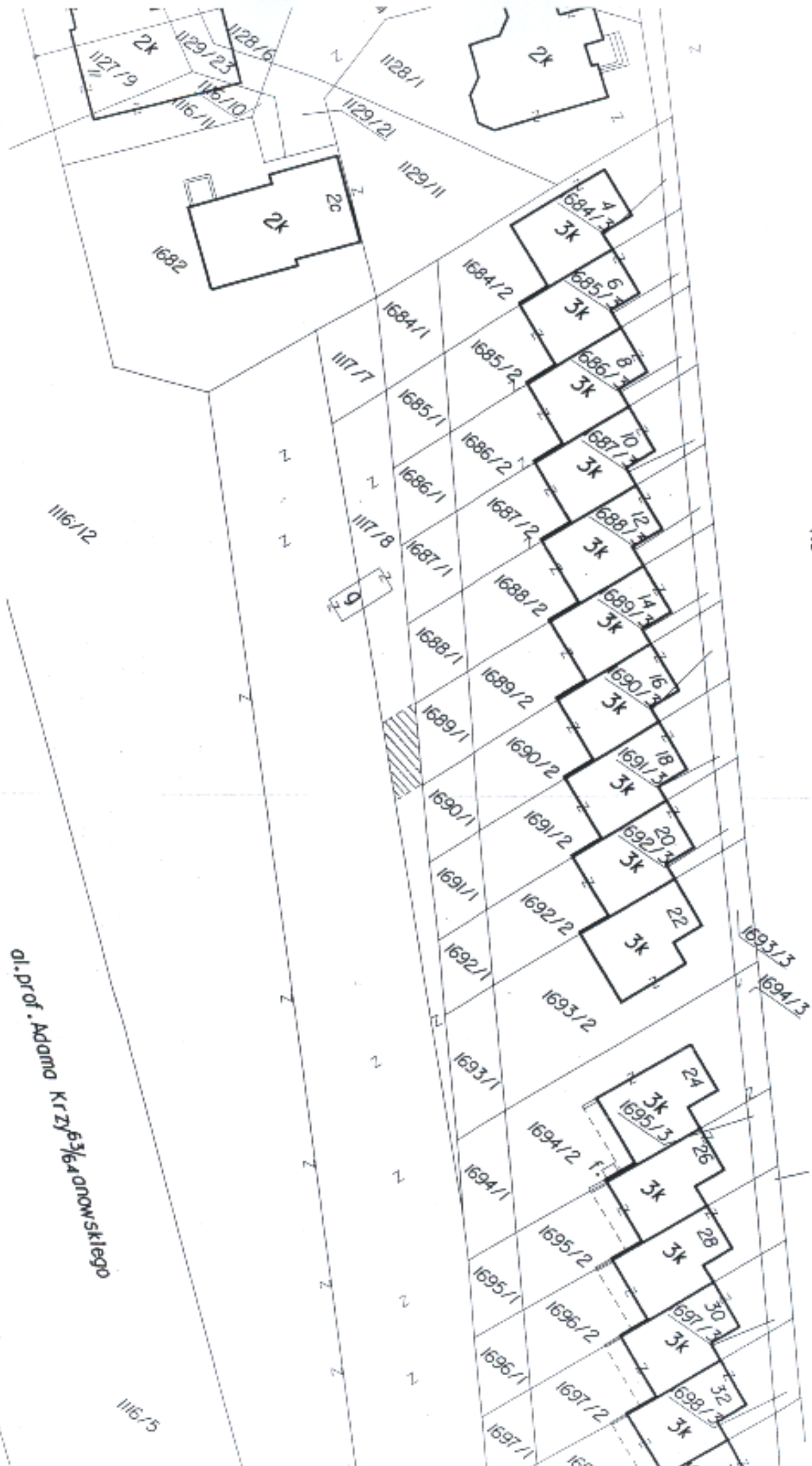

ul. prof. Adama Krzyżakowskiego

1116/5

1117

1693/3
1694/3

1699

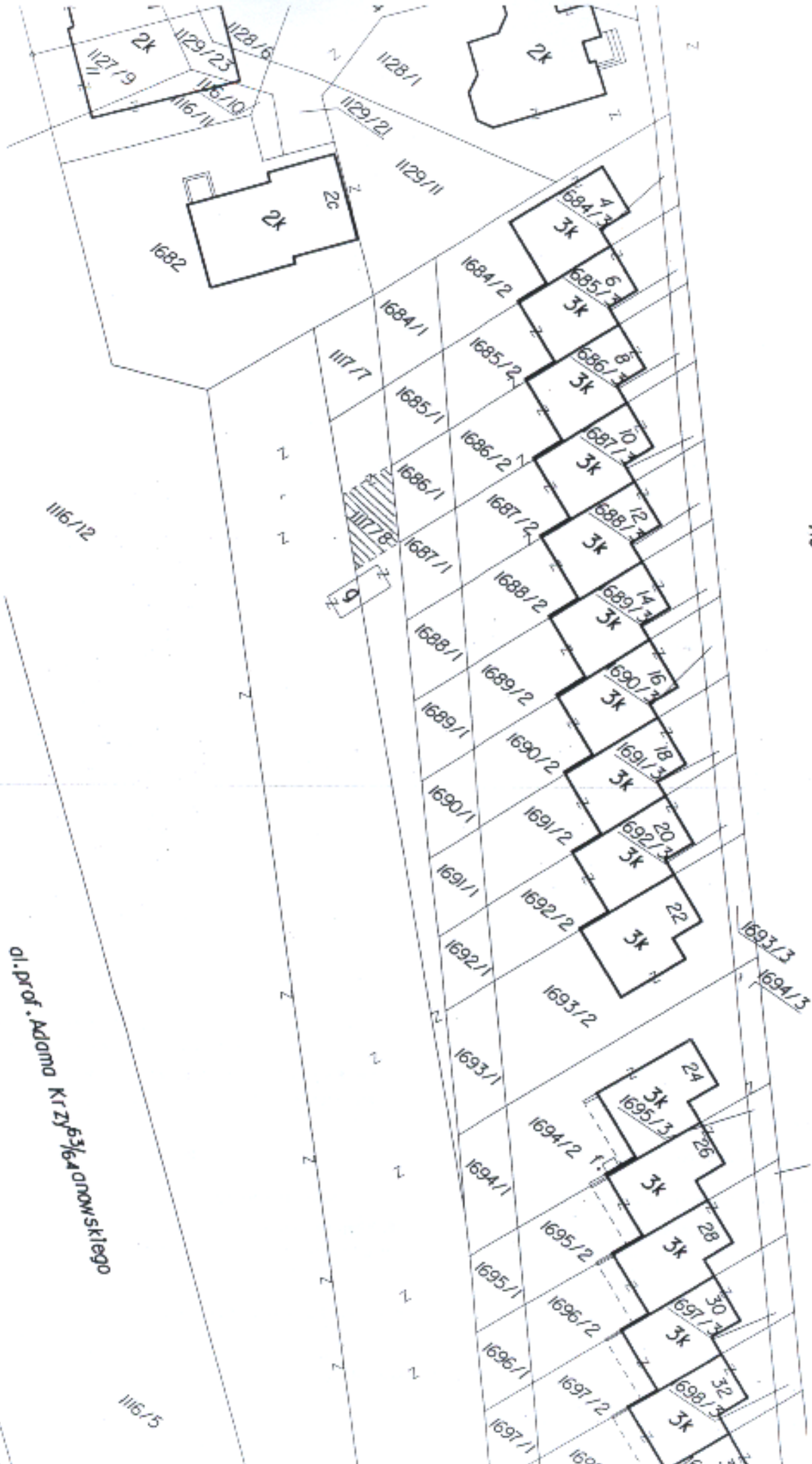

ul. prof. Adama Krzyżanowskiego

1116/5

1116/12

1116

1693/3
1694/3

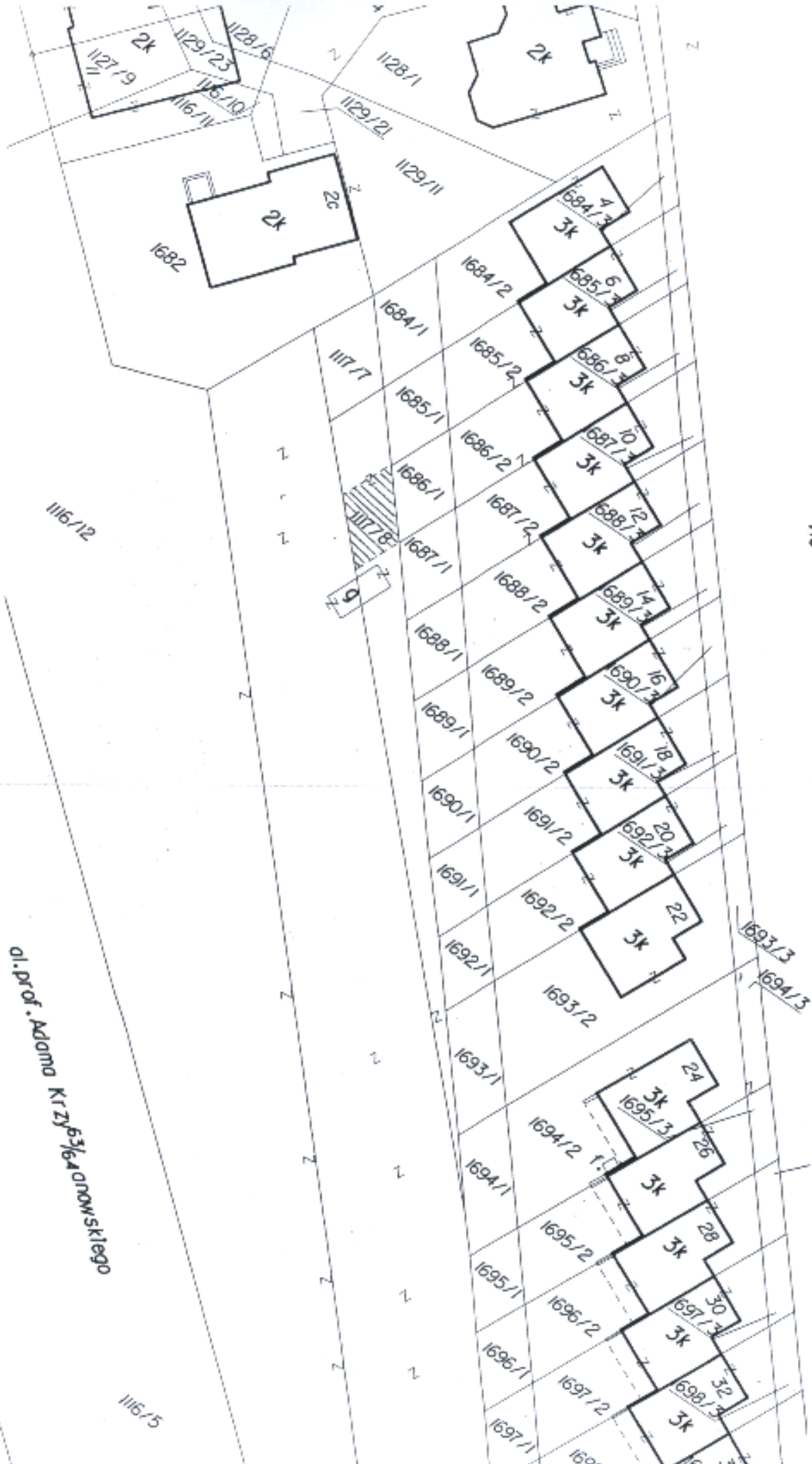

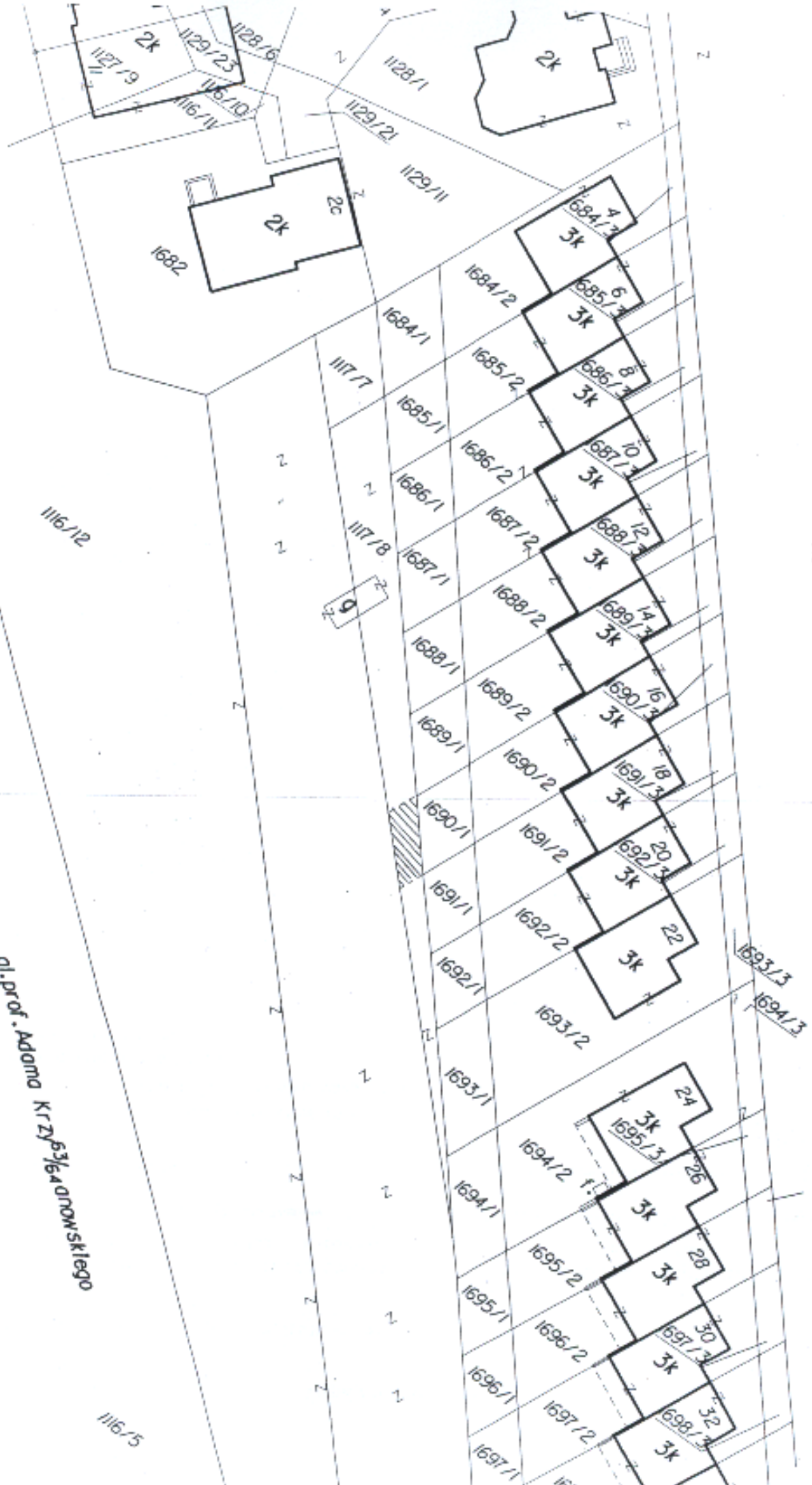

ul. prof. Adama KRZYŻAKOWSKIEGO

116/12

116/5

9

1693/3
1694/3

