

UCHWAŁA NR LXI/1125/ 2013
RADY MIASTA RZESZOWA
z dnia 22 października 2013 r.

w sprawie wydzierżawienia nieruchomości
położonych w Rzeszowie

Na podstawie art. 18 ust. 2 pkt 9 lit „a” ustawy z dnia 8 marca 1990 r. o samorządzie gminnym (Dz. U. z 2013 r. poz. 594 tekst jednolity z późn. zm.), oraz art. 13 ust. 1 i art. 37 ust. 4 ustawy z dnia 21 sierpnia 1997 r. o gospodarce nieruchomościami (Dz. U. Nr 102 z 2010 r. poz. 651 z późn. zm.)

Rada Miasta Rzeszowa uchwala, co następuje:

§ 1

Wyraża się zgodę na wydzierżawienie na czas nieoznaczony nieruchomości stanowiących własność Gminy Miasto Rzeszów, oznaczonych jako:

1. Część działki nr 599/2 o pow. 100 m² w obr. 210, położonej w Rzeszowie przy ul. Siennej obj. Kw RZ1Z/00029275/2, na rzecz P. Anny Zielińska i P. Adama Tomsia.
2. Część działki nr 1861/3 o pow. 120 m² w obr. 209, położonej w Rzeszowie przy ul. Sasanki obj. Kw RZ1Z/00036627/8, na rzecz P. Tomasza Bandelak.
3. Część działki nr 330/2 o pow. 70 m² w obr. 213, położonej w Rzeszowie przy ul. Brydaka obj. Kw RZ1Z/00038079/5, na rzecz P. Piotra Drupka.
4. Działkę nr 1209/1 o pow. 465 m² w obr. 223, położonej w Rzeszowie w okolicy ul. Podkarpackiej obj. Kw RZ1Z/00118278/5, na rzecz P. Magdaleny Podulka.

§ 2

Wyraża się zgodę na odstąpienie od obowiązku przetargowego trybu zawarcia umowy dzierżawy nieruchomości określonych w § 1.

§ 3

Wykonanie uchwały powierza się Prezydentowi Miasta Rzeszowa.

§ 4

Uchwała wchodzi w życie z dniem podjęcia.

Przewodniczący
Rady Miasta Rzeszowa

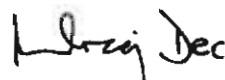

Andrzej Dec

UZASADNIENIE

Gmina Miasto Rzeszów jest właścicielem nieruchomości, które objęte są treścią uchwały.

Przedmiotowe działki zostały zagospodarowane, ogrodzone i są w sposób odpowiedni utrzymywane.

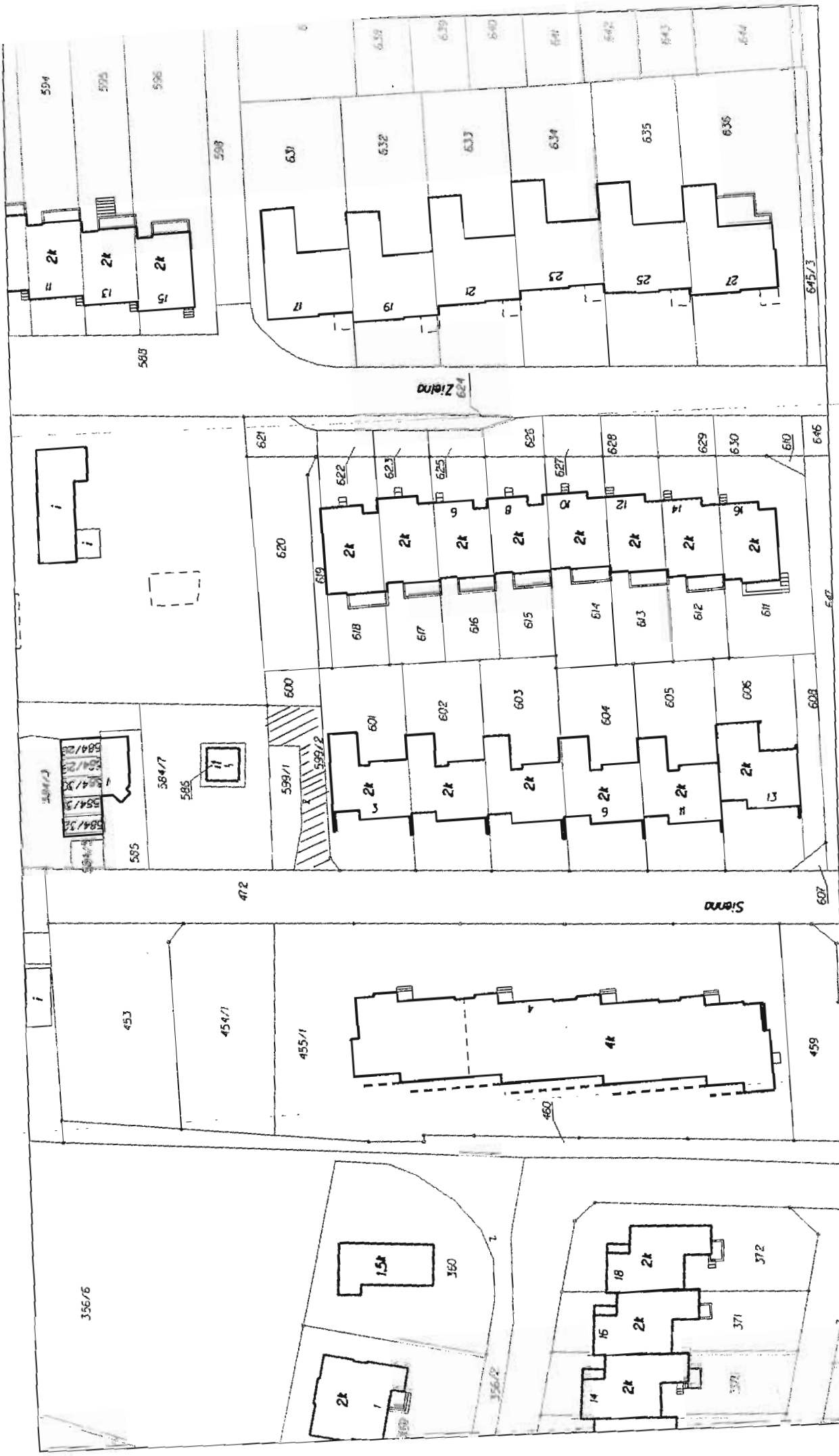
Zasadnym jest zawarcie umów dzierżawy w drodze bezprzetargowej.



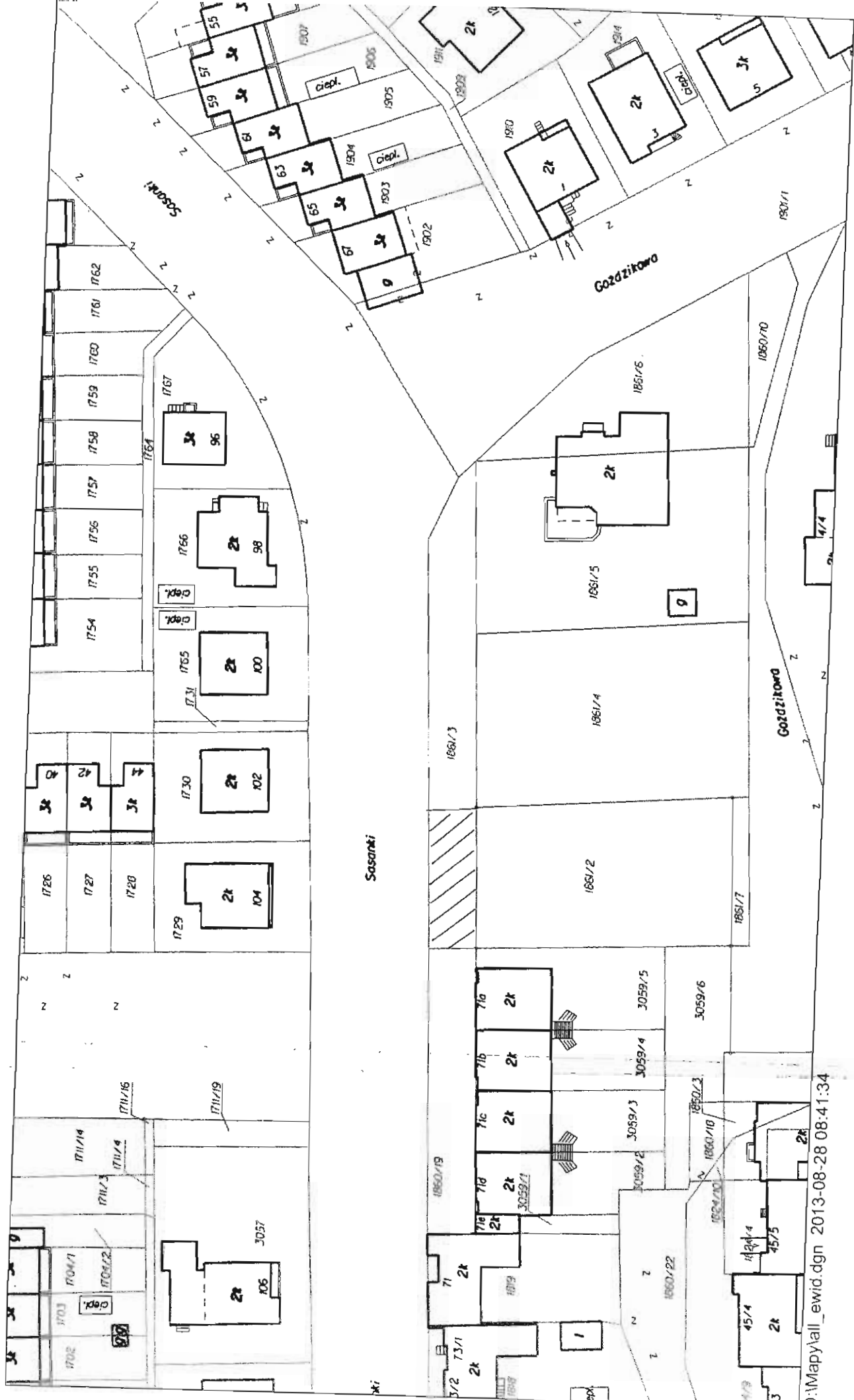

Kpl. E.Bryl

330/1

330/2

213-3678

213-3675

213-3685

213-3749

213-3747

213-3748

213-3750

213-3751

213-3752

213-3754

213-3755

213-3756

213-3753

213-3752

213-3751

213-3750

213-3749

213-3748

213-3747

213-3746

213-3745

213-3800

213-3802

213-3803

213-3804

213-3805

213-3807

213-3808

213-3809

213-3810

213-3811

213-3812

213-3813

213-3814

213-3815

213-3816

213-3817

213-3818

213-3819

213-3820

213-3821

213-3822

213-3823

213-3824

213-3825

213-3826

213-3827

213-3828

213-3829

213-3830

213-3831

213-3832

213-3833

213-3834

213-3835

213-3836

213-3837

213-3838

213-3839

213-3799

213-3798

213-3797

213-3796

213-3795

213-3794

213-3793

213-3792

213-3791

213-3790

213-3789

213-3788

213-3787

213-3786

213-3785

213-3784

213-3783

213-3782

213-3781

213-3780

213-3779

213-3778

213-3777

213-3776

213-3775

213-3774

213-3773

213-3772

213-3771

213-3770

213-3769

213-3768

213-3767

213-3766

213-3765

213-3764

213-3763

213-3762

213-3761

213-3760

213-3759

4/1

4/2

4/3

4/4

4/5

4/6

4/7

4/8

4/9

4/10

4/11

4/12

4/13

4/14

4/15

4/16

4/17

4/18

4/19

4/20

4/21

4/22

4/23

4/24

4/25

4/26

4/27

4/28

4/29

4/30

4/31

4/32

4/33

4/34

4/35

4/36

4/37

4/38

4/39

4/40

4/41

341

342

343

344

345

346

347

348

349

350

351

352

353

354

355

356

357

358

359

360

361

362

363

364

365

366

367

368

369

370

371

372

373

374

375

376

377

378

379

380

381

339

340

341

342

343

344

345

346

347

348

349

350

351

352

353

354

355

356

357

358

359

360

361

362

363

364

365

366

367

368

369

370

371

372

373

374

375

376

377

378

379

337

338

339

340

341

342

343

344

345

346

347

348

349

350

351

352

353

354

355

356

357

358

359

360

361

362

363

364

365

366

367

368

369

370

371

372

373

374

375

376

377

335

336

337

338

339

340

341

342

343

344

345

346

347

348

349

350

351

352

353

354

355

356

357

358

359

360

361

362

363

364

365

366

367

368

369

370

371

372

373

374

375

333

334

335

336

337

338

339

340

341

342

343

344

345

